

# AMTSBLATT

## für die Stadt Templin

27. Jahrgang

Nr.14

Templin, den 16.06.2015

Inhaltsverzeichnis

Seite

Öffentliche Bekanntmachung  
Information des Landesamtes für Umwelt,  
Gesundheit und Verbraucherschutz  
Auslegung der Entwürfe der Managementpläne  
für Natura-2000-Gebiete im Biosphärenreservat  
Schorfheide-Chorin

1 - 3

## **Information des Landesamtes für Umwelt, Gesundheit und Verbraucherschutz**

Abteilung Großschutzgebiete,  
Regionalentwicklung

### **Auslegung der Entwürfe der Managementpläne für Natura-2000-Gebiete im Biosphärenreservat Schorfheide-Chorin**

Derzeit wird für das Biosphärenreservat Schorfheide-Chorin die Pflege- und Entwicklungsplanung (PEP) sowie darin eingebettet die Managementplanung für die europäischen FFH-Gebiete bearbeitet. Nunmehr liegen für 45 FFH-Gebiete Entwürfe der Managementplanung vor (Lage und Liste der FFH-Gebiete im Biosphärenreservat siehe Anlagen 1 und 2).

Die Entwürfe werden vom **15.09.2015 bis 16.10.2015** in der **Schorfheide-Information** Töpferstraße 1, 16247 Joachimsthal, Tel. 033361/63380, [br-joachimsthal@web.de](mailto:br-joachimsthal@web.de), zu folgenden Öffnungszeiten öffentlich ausgelegt und sind für jedermann einzusehen:

Montag bis Samstag 10:00 Uhr – 16:00 Uhr

Die Texte und Pläne zu den Entwürfen sowie eine Übersichtskarte können in dem gleichen Zeitraum auf folgender Internetseite eingesehen werden: [www.planung-brsc.org](http://www.planung-brsc.org)  
Sie finden die Texte und Pläne in dem Verzeichnis „Beteiligung“ unter dem jeweiligem FFH-Gebiet. Anmerkungen und Anregungen sind herzlich willkommen. Sie können von jedermann bis **zum 16.11.2015** per E-Mail ([br-schorfheidechorin@LUGV.Brandenburg.de](mailto:br-schorfheidechorin@LUGV.Brandenburg.de)) oder per Post an die Verwaltung des Biosphärenreservats gesendet werden kann.

## Anlage 1 Übersichtskarte

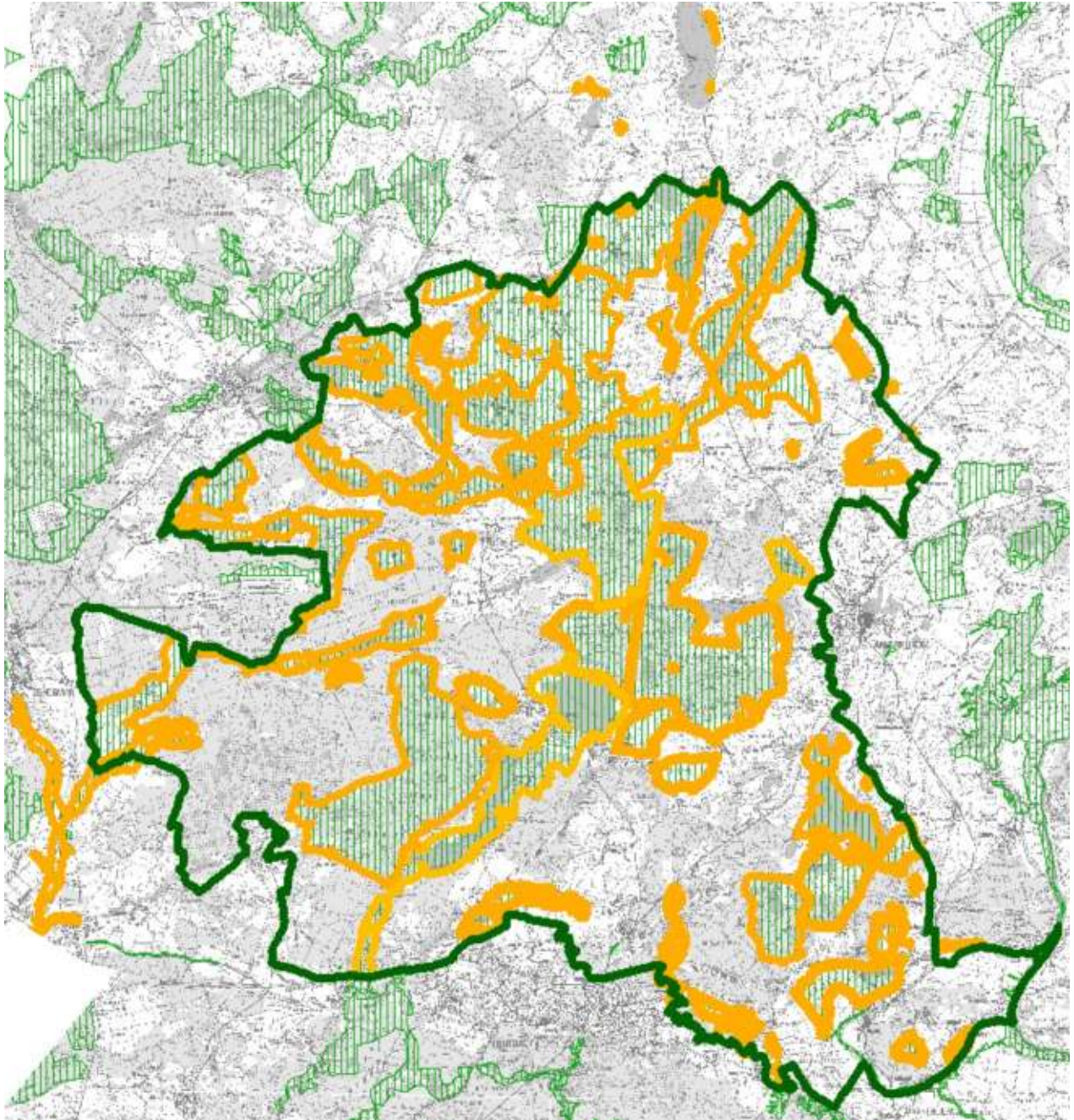

### Legende:

Grenze Biosphärenreservat (grüne Linie), FFH-Gebiete (grüne Schraffur), FFH-Gebiete mit ausgelegten Managementplänen (orange Umrahmung).

Quelle: LUGV, GR3, Verwaltung Biosphärenreservat Schorfheide-Chorin 2015

**Anlage 2****Nr. Name des FFH-Gebiets**

- 1 FFH-Gebiet Nr. 21 „Buchheide (Templiner Forst)“ EU-Nr. DE2947-301
- 2 FFH-Gebiet Nr. 22 „Großer Briesensee“, EU-Nr. DE 2847-301
- 3 FFH-Gebiet Nr.23 „Labüskewiesen“, EU-Nr. DE 2847-302;
- 4 FFH-Gebiet Nr. 120 „Arnimswalde“, EU-Nr. DE 2848-301
- 5 FFH-Gebiet Nr. 121 „Bollwinwiesen/Großer Gollinsee“, EU-Nr. DE 2947-302;
- 6 FFH-Gebiet Nr. 122 „Breitenteichsche Mühle“, EU-Nr. DE 2950-301
- 7 FFH-Gebiet Nr. 124 „Endmoränenlandschaft bei Ringenwalde“, EU-Nr. DE 2948-302
- 8 FFH-Gebiet Nr.125 „Eulenberge“, EU-Nr. DE 2848-302
- 9 FFH-Gebiet Nr. 127 „Fischteiche Blumberger Mühle“, EU-Nr. DE 2949-301
- 10 FFH-Gebiet Nr. 128 „Grumsiner Forst / Redernswalde“, EU-Nr. DE 2949-302
- 11 FFH-Gebiet Nr. 129 „Hintenteiche bei Biesenbrow“, EU-Nr. DE 2849-301
- 12 FFH-Gebiet Nr. 130 „Kanonen-und Schlossberg, Schäfergrund“, EU-Nr. DE 3149-301
- 13 FFH-Gebiet Nr. 132 „Kienhorst/Döllnseen/Eichheide“, EU-Nr. DE 3047-301
- 14 FFH-Gebiet Nr. 134 „Krinertseen“, EU-Nr. DE 2948-303
- 15 FFH-Gebiet Nr.137 „Melzower Forst“, EU-Nr. DE 2849-302;
- 16 FFH-Gebiet Nr. 138 „Niederoderbruch“, EU-Nr. DE 3149-302
- 17 FFH-Gebiet Nr. 139 „Plagefenn“, EU-Nr. DE 3149-303
- 18 FFH-Gebiet Nr. 140 „Poratzer Moränenlandschaft“, EU-Nr. DE 2948-304;
- 19 FFH-Gebiet Nr. 141 „Reiersdorf“, EU-Nr. DE2947-303
- 20 FFH-Gebiet Nr. 143 „Winkel“, EU-Nr. DE2948-305
- 21 FFH-Gebiet Nr.146 „Suckower Haussee“, EU-Nr. DE 2849-303
- 22 FFH-Gebiet Nr.214 „Schnelle Havel“, EU-Nr. DE 3146-301 (bis Liebenwalde)
- 23 FFH-Gebiet Nr. 232 „Buckowseerinne“, EU-Nr. DE 3148-302
- 24 FFH-Gebiet Nr. 233 „Pimpinellenberg“, EU-Nr. DE 3150-301
- 25 FFH-Gebiet Nr. 234 „Rarangsee“, EU-Nr. DE 3047-302
- 26 FFH-Gebiet Nr. 235 „Tongruben Neuenhagen“, EU-Nr. DE 3150-302
- 27 FFH-Gebiet Nr. 258 „Kronhorst – Groß Fredenwalde“, EU-Nr. DE 2848-303;
- 28 FFH-Gebiet Nr. 260 „Groß-Ziethen“, EU-Nr. DE 3049-302
- 29 FFH-Gebiet Nr. 261 „Steinhöfel-Schmiedeberg-Friedrichsfelde“, EU-Nr. DE 2849-304
- 30 FFH-Gebiet Nr. 262 „Brodowin-Oderberg“, EU-Nr. DE 3050-301
- 31 FFH-Gebiet Nr. 264 „Gabower Hangkante“, EU-Nr. DE 3150-303
- 32 FFH-Gebiet Nr. 341 „Döllnfließ“, EU-Nr. DE 3047-303;
- 33 FFH-Gebiet Nr.343 „Kölpinsee“, EU-Nr. DE 2847-303
- 34 FFH-Gebiet Nr. 344 „Lindhorst“, EU-Nr. DE 3048-301
- 35 FFH-Gebiet Nr. 345 „Lübbesee“, EU-Nr. DE 2947-304;
- 36 FFH-Gebiet Nr. 346 „Parsteinsee“, EU-Nr. DE 3049-303
- 37 FFH-Gebiet Nr. 347 „Werbellinkanal“, EU-Nr. DE 3048-302;
- 38 FFH-Gebiet Nr. 414 „Polsensee“, EU-Nr. DE 2947-305
- 39 FFH-Gebiet Nr. 422 „Tiefer See“, EU-Nr. DE 3050-302
- 40 FFH-Gebiet Nr. 576 „Finowtal – Ragöser Fließ“, EU-Nr. DE 3149-304
- 41 FFH-Gebiet Nr. 577 „Trockenhänge Oderberg-Liepe“, EU-Nr. DE 3150-304
- 42 FFH-Gebiet Nr. 606 „Sernitz-Niederung und Trockenrasen“, EU-Nr. DE 2949-303
- 43 FFH-Gebiet Nr.623 „Uckerseewiesen“, EU-Nr. DE 2749-301;
- 44 FFH-Gebiet Nr.736 „Oberückersee“, EU-Nr. DE 2849-325
- 45 FFH-Gebiet Nr. 737 „Breitefenn“, EU-Nr. DE 3150-325

**IMPRESSUM****Amtsblatt für die Stadt Templin**

Herausgeber:	Stadt Templin, Bürgermeister
Anschrift:	Stadt Templin, Prenzlauer Allee 7, 17268 Templin
Telefon:	03987/20300
Telefax:	03987/2030104
Druck:	Stadt Templin. Das Amtsblatt erscheint nach Bedarf.
Bezugsmöglichkeit:	Stadt Templin, Prenzlauer Allee 7, 17268 Templin
Bezugsbedingung:	Die Abgabe erfolgt kostenlos, bei Zusendung werden Versandkosten berechnet.